World Triathlon Championship Series
YOKOHAMA
2024

OPEN YOKOHAMA

横浜ならではの
\ さらなる /
にぎわいの創出

大会を通じて、海と陸の環境を軸としたSDGsへの取組を進めるとともに、
一層のまちのにぎわいを創出することで、地域経済の活性化につなげます。
2024ワールドトライアスロン・パラトライアスロンシリーズ横浜大会に
「横浜１口サポーター」としてご支援をお願いします。

Triathlon
YOKOHAMA 1 SUPPORTER

横浜１口サポーターのご案内

世界トライアスロンシリーズ横浜大会組織委員会

World Triathlon Championship Series YOKOHAMA 2024

OPEN YOKOHAMA

Triathlon YOKOHAMA 1 SUPPORTER

2009年に横浜開港150周年記念事業として初めて開催した「ワールドトライアスロンシリーズ横浜大会」は、皆様からのご支援もあり、第14回目の大会を2024年５月11日（土）・12日（日）に開催する運びとなりました。

2023大会は新型コロナウイルス感染症が５類へ移行された後、日本で開催された初の国際大会となり、2022大会に続き、有観客で開催することができました。２日間で延べ約33万人の市民等に観戦いただき、横浜での「にぎわい」を創出することができました。

2024大会では、パリオリンピック・パラリンピックにつながる非常に重要なレースであり、世界からの注目度も非常に高くなっています。また、開港165周年として、様々な記念事業も計画されており、他イベントと連携することによる相乗効果を図っていきます。これまでの経験を活かし、皆様と一緒により魅力ある大会を創り上げることにより、横浜ならではのさらなるにぎわいを創出していきます。

ぜひ皆様の熱いご支援をお願いします！

パリ2024オリンピック・パラリンピック出場を目指すトップ選手を応援しよう！

バラ咲き誇る５月に、エリート選手200名、エイジ（一般）選手1,800名が、横浜を代表する観光名所をスイム・バイク・ランで駆け巡ります。エリートの大会は、パリ2024夏季オリンピック・パラリンピックへの出場を目指すポイント獲得対象大会と位置付けられており、トップレベルの選手が熱い戦いを繰り広げます。横浜を舞台とした、世界最高峰のレースをお楽しみください。

開催概要

大会名： **2024ワールドトライアスロン・パラトライアスロンシリーズ横浜大会**
開催日： **5月11日（土）・12日（日）**
5/11：エリートパラ、エリート　5/12：エイジグループ（パラ、スタンダード、スプリント、リレー）
主　催： 世界トライアスロンシリーズ横浜大会組織委員会
構成団体：横浜市、日本トライアスロン連合、横浜市スポーツ協会、日刊スポーツ新聞社　他
会　場： 山下公園周辺特設会場（スタート＆フィニッシュ：山下公園）
テレビ： NHK BS1 生中継（5/11：10時～15時15分 放送予定）*全競技ライブ配信を予定

11-12 May 2024

World Triathlon Championship Series YOKOHAMA 2024

OPEN YOKOHAMA

横浜トライアスロン×SDGs

横浜大会は、持続可能な大会運営を目指し、「地球に優しいトライアスロン大会」を掲げて大会運営に取組んでいます。これまでも山下公園前海域の水質浄化実験の実施をはじめ、横浜ブルーカーボン事業など、横浜市と連携し各種環境事業を行ってまいりました。

引き続き、大会を開催する中で、トライアスロンを通じ多岐にわたる貢献を果たし、持続可能でより良い世界を目指す SDGs（持続可能な開発目標）の達成に向けて取り組んでまいります。

"地球環境にやさしいトライアスロン大会"を掲げ「グリーントライアスロン」をはじめとする持続可能な取組を行っています

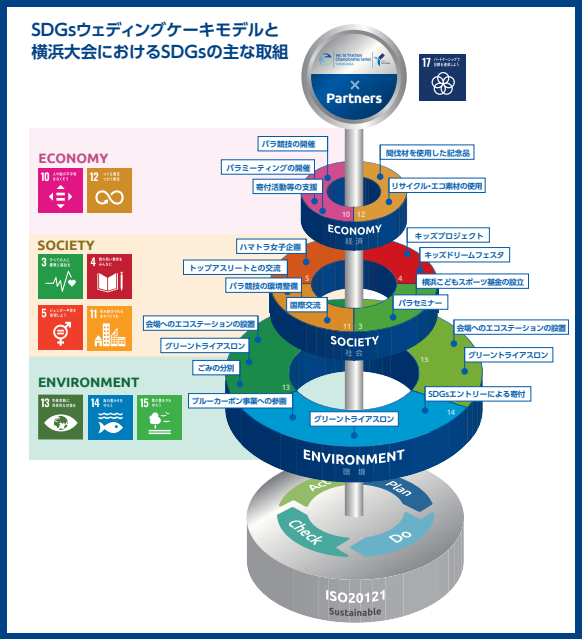

ワールドトライアスロンシリーズとは？

「ワールドトライアスロンシリーズ（WTCS）」は、世界を転戦しながらポイントを獲得し、年間のチャンピオンを決定するシリーズ戦で、オリンピックに繋がる世界最高峰の大会です。

横浜では、2009年の横浜開港150周年記念事業を機に世界シリーズ設置初年度から開催し、2024年は14度目の開催となります。パラトライアスロン競技は、2011年から横浜で実施され、リオ2016パラリンピックから正式競技となりました。2017年から世界シリーズ化され、横浜は2024年で世界最多7度目の開催となります。

また、ワールドトライアスロンシリーズに併設されたエイジ大会は、「エイジグループナショナルチャンピオンシップシリーズ」として、約1,800名の幅広い年齢層の参加者が熱戦を繰り広げます。

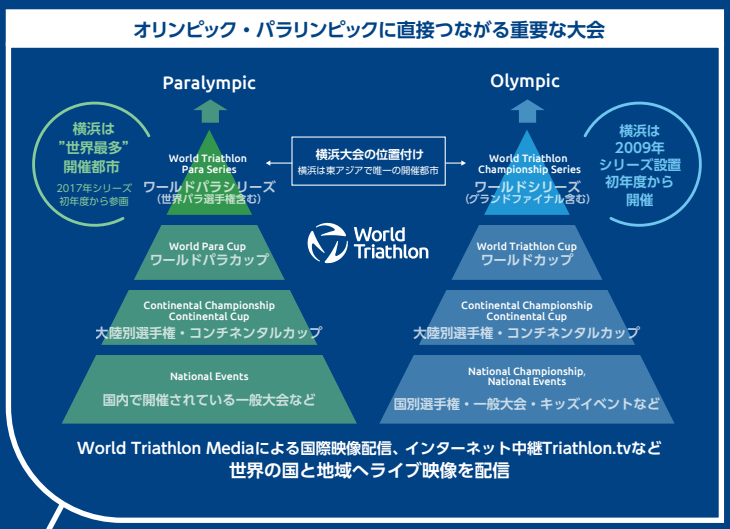

World Triathlon Championship Series YOKOHAMA 2024

OPEN YOKOHAMA

Triathlon YOKOHAMA 1 SUPPORTER

横浜1口サポーターとは？

『横浜１口サポーター』は、横浜トライアスロンのサポーターとして、横浜大会の開催趣旨にご賛同いただいた企業・団体・個人の皆様にご支援いただく制度です。2011年からこの制度をスタートし、毎年多くの皆様に大会を支えていただいています。

『横浜１口サポーター』は、「１口１万円コース」と、「１口10万円コース（14枠限定）」があります。

横浜1口サポーターの特典

横浜1口サポーターをお申込みいただいた特典として、大会をお楽しみいただけるスペシャルメニューをご用意しました。

＼すべての「横浜1口サポーター」が対象／
1口1万円コースの特典

お名前の掲載
大会報告書、Webサイトにお名前を掲載します。
※お名前の掲載は選択できます

報告書の提供
大会開催までの準備や取り組みを掲載した報告書をご提供します。

さらに ＋

＼「1口10万円コース」は特典が追加／
1口10万円コースの特典

会場看板にお名前を掲載
会場に設置する看板にお名前を掲載します。
※お名前の掲載は選択できます

大会オリジナル記念品をプレゼント
※絵はイメージです

お申込みについて

お申込み後、指定の入金期間中にお振込みをお願いいたします。

お申込・ご入金期間	2024.1.25（木）～4.5（金）
お申込方法	次のページにアクセスの上、「WEB申込」の専用フォームよりお申込みください https://yokohamatriathlon.jp/wts/1supporter.html ※ FAXでお申込をご希望のかたは、「FAX専用申込書」をご使用ください。 ※ スマートフォンをご利用のかたは、右のQRコードを読み取りお申込ください。 ご入金後に大会が中止・変更となった場合でもキャンセルや返金はできませんが、後日大会報告書をお送りいたします。 「１口10万円コース」にお申込みいただいた方へは、併せて大会オリジナル記念品をお送りします。

お問い合わせ

世界トライアスロンシリーズ横浜大会組織委員会　045-680-5538（平日 9時-17時）

info@yokohamatriathlon.jp　https://yokohamatriathlon.jp

掲載内容は変更する場合があります。最新情報はホームページをご確認ください。

横浜 トライアスロン　検索

▲

世界トライアスロンシリーズ横浜大会 組織委員会事務局 宛

FAX : 045-641-2371

世界トライアスロンシリーズ横浜大会 組織委員会
会 長　山中 竹春　宛

2024 ワールドトライアスロン・パラトライアスロンシリーズ横浜大会

横浜1口サポーター申込書

「2024 ワールドトライアスロン・パラトライアスロンシリーズ横浜大会」の
横浜 1 口サポーターとして、次のとおり支援します。

お申込みコース

ご希望のコースに「✓」を付けて、口数をご記入ください。

☐ **1口 1万円コース**　　口（1口 税込11,000円）

☐ **1口 10万円コース**　　口（1口 税込110,000円）　**14枠限定**

お申込み者様情報

お申込日	2024（令和6）年　　月　　日		
団体・法人名			
申込者名			
担当部署		担当者名	
住　所	□□□-□□□□		
連絡先	電 話　　－　　－　　FAX　　－　　－ Email　　@		

確認事項　※該当するものを○で囲んでください。

① お名前の記載（大会報告書・Web サイトを予定） ※企業・団体の方は「団体・法人名」、個人の方は「申込者名」を記載します	希望する	希望しない
② 請求書の発行	希望する	希望しない
③ 領収書の発行	希望する	希望しない

振込先　2024年（令和6年）4月5日（金）までに、下記口座までお振り込みをお願いします。
口座名：世界トライアスロンシリーズ横浜大会組織委員会事務総長大久保挙志（オオクボキヨシ）
銀行名：横浜銀行　　支店名：横浜市庁支店　　普通　　口座番号：6009746

※ 個人情報は、領収書・特典の送付、大会報告書へのご芳名記載等についてのみ使用し、厳重かつ適切に取扱います。
「個人情報の取扱い」については下記 URL をご確認ください。
https://yokohama.triathlon.org/event_information/privacypolicy/

※ ご入金後に大会が中止・変更となった場合でもキャンセルや返金はいたしかねますので、ご了承ください。
「1 口 10 万円コース」にお申込みいただいた方へは、あわせて大会オリジナル記念品をお送りします。